

PLAN DE COMPENSACIÓN

SELECTIVO HÍBRIDO OPTIMIZADO

MINED



Te presentamos el Plan de Compensación **Selectivo Híbrido Optimizado**®, el más moderno e innovador de la historia en la industria Multinivel, nuestro plan permite a todos los emprendedores de la industria multinivel estructurar su red de mercadeo en un esquema binario, trinario o tetranario de acuerdo a su elección, conveniencia y necesidad.

Nuestro Plan de Compensación cuenta con 2 becas integrales y 5 formas diferentes de generar ingresos, creadas y diseñadas para desarrollar tu negocio en Mined de una manera sólida, creciente, dinámica y versátil.

Estamos felices, agradecidos y orgullosos de presentarte un plan diseñado a la medida del emprendedor de esta era de constante cambio y evolución, un plan honesto, transparente, confiable, dinámico, sustentable y duplicable que premia la participación activa, el equilibrio y el trabajo en equipo a través de múltiples posibilidades de generar ingresos. En Mined queremos que logres lo antes posible tu libertad financiera y puedas conquistar todos tus sueños y metas.

Nuestro propósito es llevar educación de alta calidad a un precio justo a toda Latinoamérica y el mundo entero; y queremos iniciar con la meta de Un Millón de clientes educados, felices, prósperos y abundantes. Es un placer enorme que emprendedores como tú se unan a nuestro propósito y sean parte de esta historia que estamos creando juntos.

Juntos si podemos.

MINED,
una empresa
de Latinoamérica
para el Mundo.

MINED





ÍNDICE

- 4** Glosario de Términos MINED
- 5** Empresario Independiente IBO
- 5** Paquetes de servicios educativos MINED
- 6** Ciclos de Negocio y cálculo de comisiones
- 7** Bono Beca Cliente
- 8** Bono Beca IBO
- 9** Bonos Residuales
- 11** Bono de Enfoque
- 12** Bono Viaje
- 13** Bono Auto
- 14** Bono Departamento

GLOSARIO DE TÉRMINOS MINED

Cliente

Aquella persona natural o jurídica que adquiere productos o servicios Mined, cuenta con un usuario y contraseña para acceder a los productos y/o servicios de Mined; cuenta además con un código de referido, puede obtener una beca, pero no está facultado para generar comisiones según este plan de compensación. Un Cliente podrá hacer un “upgrade” o “subir de condición” a IBO, siempre que adquiera un Paquete IBO.

Cliente becado

Aquel Cliente que refirió a dos (2) clientes directamente y obtiene el producto y/o servicio gratis por un determinado periodo, se le considera Activo, pero durante su temporada de beca no genera volumen personal para efectos del Plan de Compensación.

Ciclo de Negocio

Periodo que sirve para contabilizar el puntaje generado por los Empresarios Independientes IBO y determinar los rangos alcanzados de acuerdo al Plan de Compensación. Los Ciclos de Negocios son quincenales, inician los días 8 y 23 de cada mes y terminan los días 22 y 7 de cada mes, respectivamente. A modo ilustrativo:

Ciclo 1 Desde el 23 de abril al 7 de mayo de 2021.

Ciclo 2 Desde el 8 de mayo al 22 de mayo de 2021.

Ciclo 3 Desde el 23 de mayo al 7 de Junio de 2021.

Ciclo 4 Desde el 8 de junio al 22 de junio de 2021.

Ciclo 5 Desde el 23 de junio al 7 de julio de 2021.

Y así sucesivamente...

Comisiones

Son las bonificaciones recibidas por el IBO Mined por las ventas que realice su Red de Mercadeo de acuerdo a este Plan de Compensación.

Empresario Independiente IBO

Es la persona natural o jurídica que promociona los productos y/o servicios de Mined, y que está facultado a cobrar comisiones de acuerdo al Plan de Compensación. Un IBO no puede hacer “downgrade” o “bajar de condición” a Cliente.

Estado “Activo”

El IBO Mined tendrá un estado “Activo” siempre que de manera mensual compre mínimo 100 puntos en productos y/o servicios a Mined más su Paquete IBO; o cuando obtenga la Beca IBO y compre su Paquete IBO.

IBO Becado

Aquel IBO que refirió a cuatro (4) clientes directamente y obtiene el producto y/o servicio gratis por un determinado periodo, se le considera Activo siempre y cuando compre su paquete IBO, pero durante su temporada de beca no genera volumen personal para efectos del Plan de Compensación.

Mined

Es World Mined S.A.C.

Paquete IBO

Es el paquete que adquieren los Clientes que deciden convertirse en IBO para estar facultados a cobrar del Plan de Compensación. Este paquete tiene un costo mensual de \$ 9.99 (Nueve y 99/100 Dólares Americanos) sin incluir impuestos, de no adquirirlo mensualmente serán considerados IBO NO ACTIVO y no estará facultado a participar del Plan de Compensación.

Plan de Compensación

Es el presente documento, que determina las condiciones generales y particulares para participar del Negocio de Mined y cobrar comisiones.

EMPRESARIO INDEPENDIENTE IBO

El Empresario Independiente IBO es aquella persona natural o jurídica que se asocia a Mined para desarrollar, de forma autónoma e independiente, un negocio basado en el modelo de mercadeo en red o multinivel de venta directa. En Mined el Empresario Independiente IBO puede generar ganancias basadas en la venta o consumo de productos y/o servicios provenientes de sus Clientes, Empresarios Independientes IBO vinculados de manera personal y de todos los Empresarios Independientes IBO integrantes de la organización descendente y sus respectivos Clientes.

Requisitos para vincularse como Empresario Independiente IBO:

- Ser mayor de edad (18 años) según lo requiere la ley.
- Haber leído y aceptado los Términos y Condiciones que aparecen en al momento de adquirir los productos y/o servicios Mined, el Contrato de Empresario Independiente IBO, el Código de Ética y el presente Plan de Compensación.
- Haber leído, aceptado y firmado el Contrato de Empresario Independiente IBO.

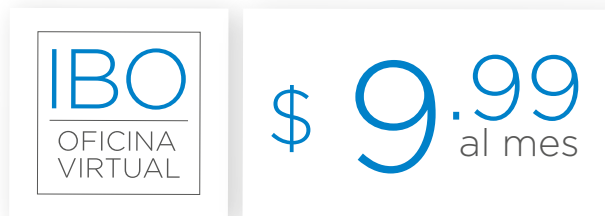

NUESTROS PAQUETES EDUCATIVOS:

Matrícula: \$35.00
(Treinta y Cinco y 00/100 Dólares Americanos)

Duración: Indeterminada. Pago único.
Puntaje: No proporciona puntaje.

Paquete Educativo Mensual
★★★★★

\$100
(Cien y 00/100 Dólares Americanos)

100 Puntos

Duración del Servicio: Treinta (30) días calendario contados desde el día de inscripción y pago.
Puntaje: Cien (100) puntos de volumen durante dos (2) Ciclos de Negocio.

Paquete Educativo Trimestral
★★★★★

\$200
(Doscientos y 00/100 Dólares Americanos)

200 Puntos

Duración del Servicio: Noventa (90) días calendario contados desde el día de inscripción y pago.
Puntaje: Doscientos (200) puntos de volumen durante dos (2) Ciclos de Negocio.

Paquete Educativo Anual
★★★★★

\$800
(Ochocientos y 00/100 Dólares Americanos)

700 Puntos

Duración del Servicio: Trescientos Sesenta (360) días calendario contados desde el día de inscripción y pago.
Puntaje: Setecientos (700) puntos de volumen durante dos (2) Ciclos de Negocio.

*Todos los precios mostrados en este documento no incluyen los impuestos de ley.

CICLOS DE NEGOCIO Y CÁLCULO DE COMISIONES

Las comisiones generadas por los Empresarios Independientes IBO corresponden al rango calificado al cierre de cada Ciclo de Negocio, los cierres de cada Ciclo de Negocio se harán en dos (2) fechas dentro de cada mes calendario:

Fecha N° 1 de Cierre de Ciclo de Negocio

Día 7 de cada mes a las 23:59 horas (Hora Lima-Bogotá-Quito).

Fecha N° 2 de Cierre de Ciclo de Negocio

Día 22 de cada mes a las 23:59 horas (Hora Lima-Bogotá-Quito).

Consideraciones específicas:

A la Fecha N° 1 y N° 2 de cierre de cada mes se contabilizará el puntaje del Empresario Independiente IBO del Ciclo de Negocio recién cerrado y del Ciclo de Negocio cerrado inmediato anterior. De acuerdo al puntaje obtenido y conforme al Plan de Compensación el Empresario Independiente IBO podrá calificar a un rango en Mined.

La calificación al rango le permitirá cobrar comisiones quincenalmente dividiendo el importe mensual de su rango entre 2.

La determinación definitiva de los rangos y comisiones generadas por cada Empresario Independiente IBO al cierre de cada Ciclo de Negocio serán publicados y comunicados como máximo los días 15 y 30 de cada mes calendario. Por su parte, los pagos de comisiones a cada Empresario Independiente IBO se efectuarán dentro los 15 días calendario siguientes al Cierre de cada Ciclo de Negocio. Por ejemplo, el pago del Ciclo de Negocio que cierra el día 7 de cada mes se efectuará hasta máximo el 22 del mismo mes; y el pago del Ciclo de Negocio que cierra el día 22 de cada mes se efectuará como máximo el día 7 del mes siguiente.

A modo de ejemplo:

Un Empresario Independiente IBO calificó a GEN1000 al cierre Ciclo de Negocio N° 1 (día 7 del mes 1), su rango definitivo se publicará y comunicará hasta máximo el día 15 del mes 1 y el pago de su comisión quincenal de US\$ 500.00 (Quinientos y 00/100 Dólares Americanos) se efectuará hasta máximo el día 22 del mes 1; si al cierre del Ciclo de Negocio N° 2 (día 22 del mes 1) mantiene el rango GEN1000, su rango definitivo se publicará y comunicará hasta máximo el día 30 del mes 1, por consecuencia el pago de su comisión de US\$ 500.00 (Quinientos y 00/100 Dólares Americanos) se efectuará hasta máximo el día 7 del mes 2. Si el mismo Empresario Independiente IBO al cierre del Ciclo de Negocio N° 3 (día 7 del mes 2), califica al rango de GEN3000, su rango definitivo se publicará y comunicará hasta máximo el día 15 del mes 2 y por consecuencia el pago de su comisión quincenal de US\$ 1,500.00 (Un Mil Quinientos y 00/100 Dólares Americanos) se efectuará hasta máximo el día 22 del mes 2, y así respectivamente.





BONO BECA CLIENTE

El **Bono Beca Cliente** está pensado para aquellos Clientes que sin necesidad de hacer el negocio de mercadeo en red o multinivel de venta directa quieran obtener algún beneficio por la recomendación de los productos y/o servicios de Mined.

El Cliente para hacerse acreedor de este bono, durante los últimos 30 días calendario de vigencia de su Paquete de Educación o su periodo de Beca, deberá tener dos (2) Clientes Activos (nuevos Clientes y/o Clientes que hayan recomprado un Paquete de Educación).

- Si el Cliente tiene dos (2) Clientes con el Paquete de Educación Mensual, obtendrá producto y/o servicio gratis por un periodo adicional de 30 días calendario.
- Si el Cliente tiene dos (2) Clientes con el Paquete de Educación Trimestral, obtendrá el producto y/o servicio gratis por un periodo adicional de 60 días calendario.
- Si el Cliente tiene dos (2) Clientes con el Paquete de Educación Anual, obtendrá producto y/o servicio gratis por un periodo adicional de 180 días calendario.
- Si el Cliente tiene dos (2) Clientes con Paquetes de Educación de distinta duración se contabilizará el de menor duración y obtendrá el producto y/o servicio gratis por un periodo adicional aplicable al Paquete de Educación de menor duración. En caso el cliente tenga más de dos (2) Clientes se contabilizarán los dos Paquetes Educativos de mayor duración y obtendrá el producto y/o servicio gratis por un periodo adicional aplicable al Paquete de Educación de menor duración entre ambos.



Los Clientes que obtienen la Beca se le considera activos para efectos de acceder a los servicios educativos; no obstante, durante el periodo de Beca no generan volumen personal para efectos del Plan de Compensación.

BONO BECA IBO

El **Bono Beca IBO** está pensado para aquellos Empresarios Independientes IBO que desarrollan el negocio de mercadeo en red o multinivel de venta directa y además quieren obtener algún beneficio de acceso gratuito a los productos y/o servicios de Mined.

El IBO para hacerse acreedor de este bono, durante los últimos 30 días calendario de vigencia de su Paquete de Educación o su periodo de Beca, deberá tener cuatro (4) Clientes Activos (nuevos Clientes y/o Clientes que hayan recomprado un Paquete de Educación).

- Si el IBO tiene cuatro (4) Clientes con el Paquete de Educación Mensual, obtendrá producto y/o servicio gratis por un periodo adicional de 30 días calendario.
- Si el IBO tiene cuatro (4) Clientes con el Paquete de Educación Trimestral, obtendrá el producto y/o servicio gratis por un periodo adicional de 60 días calendario.
- Si el IBO tiene cuatro (4) Clientes con el Paquete de Educación Anual, obtendrá producto y/o servicio gratis por un periodo adicional de 180 días calendario.
- Si el IBO tiene cuatro (4) Clientes con Paquetes de Educación de distinta duración se contabilizará el de menor duración y obtendrá el producto y/o servicio gratis por un periodo adicional aplicable al Paquete de Educación de menor duración. En caso el IBO tenga más de dos (4) Clientes se contabilizarán los cuatro (4) Paquetes Educativos de mayor duración y obtendrá el producto y/o servicio gratis por un periodo adicional aplicable al Paquete de Educación de menor duración de lo seleccionados.



Los IBO becados se le considera activos para efectos de acceder a los servicios educativos; no obstante, durante el periodo de beca no generan volumen personal para efectos del Plan de Compensación.

Los IBO becados solo podrán cobrar comisiones si tienen pagado y vigente el Paquete IBO, en cuyo caso serán considerados activos para efectos del cobro de comisiones de acuerdo al Plan de Compensación.



BONOS RESIDUALES

Los **Bonos Residuales** son los más poderosos de esta industria y son la base de un ingreso sólido y creciente en el tiempo para un emprendedor. Nuestros Bonos Residuales son los más competitivos en la industria y corresponden a un importe económico quincenal que es proporcional al volumen de ventas de la organización del Empresario Independiente IBO. Al momento que el Empresario Independiente IBO alcanza los rangos de acuerdo a los requisitos de volumen de su organización, se determina el ingreso del Bono Residual, conforme se aprecia en la siguiente tabla de compensación:

RANGOS	BINARIO 2 EQUIPOS DE	TRINARIO 3 EQUIPOS DE	TETRANARIO 4 EQUIPOS DE	GANANCIAS	
				QUINCENALES	MENSUALES
GEN350	1,200 pts	400 pts	300 pts	\$175	\$350
GEN1000	4,800 pts	1,700 pts	1,000 pts	\$500	\$1,000
GEN3000	22,000 pts	6,500 pts	3,700 pts	\$1,500	\$3,000
GEN5000	43,500 pts	13,900 pts	6,200 pts	\$2,500	\$5,000
GEN10K	75,000 pts	26,000 pts	10,000 pts	\$5,000	\$10,000
GEN30K	225,000 pts	90,000 pts	35,000 pts	\$15,000	\$30,000
GEN60K	600,000 pts	190,000pts	80,000 pts	\$30,000	\$60,000
GEN100K	950,000 pts	320,000 pts	125,000 pts	\$50,000	\$100,000
GEN300K	3,500,000 pts	1,200,000 pts	500,000 pts	\$150,000	\$300,000
GEN1M	14,500,000 pts	5,000,000 pts	2,000,000 pts	\$500,000	\$1,000,000

Requisitos adicionales para la configuración de rangos MINED:

	BINARIO	TRINARIO	TETRANARIO
GEN350	<ul style="list-style-type: none"> Estado "Activo". Mínimo tres (3) Clientes directos Activos (No Becados). Mínimo un (1) Cliente directo Activo en cada equipo (No Becado). 	<ul style="list-style-type: none"> Estado "Activo". Mínimo tres (3) Clientes directos Activos (No Becados). Mínimo un (1) Cliente directo Activo en cada equipo (No Becado). 	<ul style="list-style-type: none"> Estado "Activo". Mínimo tres (3) Clientes directos Activos (No Becados).
GEN1000	<ul style="list-style-type: none"> Estado "Activo". Mínimo tres (3) Clientes directos Activos (No Becados). Mínimo un (1) Cliente directo Activo en cada equipo (No Becado). Mínimo un (1) Cliente directo Becados en cada equipo. 	<ul style="list-style-type: none"> Estado "Activo". Mínimo tres (3) Clientes directos Activos (No Becados). Mínimo un (1) Cliente directo Activo en cada equipo (No Becado). Mínimo dos (2) Clientes directos Becados en cualquier equipo. 	<ul style="list-style-type: none"> Estado "Activo". Mínimo tres (3) Clientes directos Activos (No Becados). Mínimo un (1) Clientes directos Becados en cualquier equipo.
GEN3000	<ul style="list-style-type: none"> Estado "Activo". Mínimo tres (3) Clientes directos Activos (No Becados). Mínimo un (1) Cliente directo Activo en cada equipo (No Becado). Mínimo un (1) GEN350 directo en cada equipo. 	<ul style="list-style-type: none"> Estado "Activo". Mínimo tres (3) Clientes directos Activos (No Becados). Mínimo un (1) Cliente directo Activo en cada equipo (No Becado). Mínimo dos (2) GEN350 directos en cualquier equipo. 	<ul style="list-style-type: none"> Estado "Activo". Mínimo tres (3) Clientes directos Activos (No Becados). Mínimo un (1) GEN350 directo en cualquier equipo.
GEN5000	<ul style="list-style-type: none"> Estado "Activo". Mínimo tres (3) Clientes directos Activos (No Becados). Mínimo un (1) Cliente directo Activo en cada equipo (No Becado). Mínimo dos (2) GEN350 directos en cada equipo. 	<ul style="list-style-type: none"> Estado "Activo". Mínimo tres (3) Clientes directos Activos (No Becados). Mínimo un (1) Cliente directo Activo en cada equipo (No Becado). Mínimo cuatro (4) GEN350 directos en cualquier equipo. 	<ul style="list-style-type: none"> Estado "Activo". Mínimo tres (3) Clientes directos Activos (No Becados). Mínimo tres (3) GEN350 directos en cualquier equipo.

Continúa en la página 10

	BINARIO	TRINARIO	TETTRANARIO
GEN10000	<ul style="list-style-type: none"> Estado "Activo". Mínimo tres (3) Clientes directos Activos (No Becados). Mínimo un (1) Cliente directo Activo en cada equipo (No Becado). Mínimo un (1) GEN1000 directo en cada equipo. 	<ul style="list-style-type: none"> Estado "Activo". Mínimo tres (3) Clientes directos Activos (No Becados). Mínimo un (1) Cliente directo Activo en cada equipo (No Becado). Mínimo dos (2) GEN1000 directos en cualquier equipo. 	<ul style="list-style-type: none"> Estado "Activo". Mínimo tres (3) Clientes directos Activos (No Becados). Mínimo un (1) GEN1000 directo en cualquier equipo.
GEN30000	<ul style="list-style-type: none"> Estado "Activo". Mínimo tres (3) Clientes directos Activos (No Becados). Mínimo un (1) Cliente directo Activo en cada equipo (No Becado). Mínimo un (1) GEN3000 directo en cada equipo. 	<ul style="list-style-type: none"> Estado "Activo". Mínimo tres (3) Clientes directos Activos (No Becados). Mínimo un (1) Cliente directo Activo en cada equipo (No Becado). Mínimo dos (2) GEN3000 directos en cualquier equipo. 	<ul style="list-style-type: none"> Estado "Activo". Mínimo tres (3) Clientes directos Activos (No Becados). Mínimo un (1) GEN3000 directo en cualquier equipo.
GEN60000	<ul style="list-style-type: none"> Estado "Activo". Mínimo tres (3) Clientes directos Activos (No Becados). Mínimo un (1) Cliente directo Activo en cada equipo (No Becado). Mínimo cuatro (4) GEN3000 distribuidos en ambos equipos. 	<ul style="list-style-type: none"> Estado "Activo". Mínimo tres (3) Clientes directos Activos (No Becados). Mínimo un (1) Cliente directo Activo en cada equipo (No Becado). Mínimo cuatro (4) GEN3000 directos en cualquier equipo. 	<ul style="list-style-type: none"> Estado "Activo". Mínimo tres (3) Clientes directos Activos (No Becados). Mínimo tres (3) GEN3000 directos en cualquier equipo.
GEN100K	<ul style="list-style-type: none"> Estado "Activo". Mínimo tres (3) Clientes directos Activos (No Becados). Mínimo un (1) Cliente directo Activo en cada equipo (No Becado). Mínimo cuatro (4) GEN5000 directos distribuidos en ambos equipos. 	<ul style="list-style-type: none"> Estado "Activo". Mínimo tres (3) Clientes directos Activos (No Becados). Mínimo un (1) Cliente directo Activo en cada equipo (No Becado). Mínimo cuatro (4) GEN5000 directos en cualquier equipo. 	<ul style="list-style-type: none"> Estado "Activo". Mínimo tres (3) Clientes directos Activos (No Becados). Mínimo tres (3) GEN5000 directos en cualquier equipo.
GEN300K	<ul style="list-style-type: none"> Estado "Activo". Mínimo tres (3) Clientes directos Activos (No Becados). Mínimo un (1) Cliente directo Activo en cada equipo (No Becado). Mínimo ocho (8) GEN5000 directos distribuidos en ambos equipos Mínimo dos (2) GEN5000 en uno (1) de los equipos. 	<ul style="list-style-type: none"> Estado "Activo". Mínimo tres (3) Clientes directos Activos (No Becados). Mínimo un (1) Cliente directo Activo en cada equipo (No Becado). Mínimo ocho (8) GEN5000 directos en cualquier equipo. 	<ul style="list-style-type: none"> Estado "Activo". Mínimo tres (3) Clientes directos Activos (No Becados). Mínimo seis (6) GEN5000 directos en cualquier equipo.
GEN1MM	<ul style="list-style-type: none"> Estado "Activo". Mínimo tres (3) Clientes directos Activos (No Becados). Mínimo un (1) Cliente directo Activo en cada equipo (No Becado). Mínimo ocho (8) GEN10000 directos distribuidos en ambos equipos. Mínimo dos (2) GEN10000 en uno (1) de los equipos. 	<ul style="list-style-type: none"> Estado "Activo". Mínimo tres (3) Clientes directos Activos (No Becados). Mínimo un (1) Cliente directo Activo en cada equipo (No Becado). Mínimo ocho (8) GEN10000 directos en cualquier equipo. 	<ul style="list-style-type: none"> Estado "Activo". Mínimo tres (3) Clientes directos Activos (No Becados). Mínimo seis (6) GEN10000 directos en cualquier equipo.

Nota Adicional: Todos los rangos deberán tener un mínimo de 50% de puntaje multinivel (puntaje proveniente de la descendencia de patrocinio del Empresario Independiente IBO) respecto del puntaje de toda su organización.

BONO DE ENFOQUE

El **Bono de Enfoque** es un concepto sin igual creado por el fundador de Mined desde 2014. Este bono premia a los Empresarios Independientes IBO por su compromiso con el negocio y la decisión de permanecer continuamente y de manera ininterrumpida “Activos”; de tal modo que les permite generar un ingreso residual extra a los Bonos Residuales y cobrarlo una vez al año de modo acumulado.

Este bono se calculará desde el primer Ciclo de Negocio de cada año o en su defecto, desde el primer Ciclo de Negocio de un nuevo Empresario Independiente IBO hasta el Ciclo de Negocio que termina el día 7 de diciembre de cada año. El Bono de Enfoque acumulará el 10% extra de las comisiones de un Empresario Independiente o IBO y será pagado dentro de los 15 días calendario siguientes al Cierre del Ciclo que termina el día 7 de diciembre de cada año.

Condiciones para cobrar el “Bono de Enfoque”:

1. Estado “Activo” durante todos los Ciclos de Negocio que viene acumulando el Bono de Enfoque.
2. Ser rango menor a GEN5000.

A modo de ejemplo:

	Fecha	Rango	Bono de Enfoque (10%)
Ciclo 1	8 de mayo al 22 de mayo.	Cliente	-
Ciclo 2	23 de mayo al 7 de junio.	IBO Becado	-
Ciclo 3	8 de junio al 22 de junio.	GEN350	\$17.50
Ciclo 4	23 de junio al 7 de julio.	GEN350	\$17.50
Ciclo 5	8 de julio al 22 de julio.	GEN1000	\$50.00
Ciclo 6	23 de julio al 7 de agosto.	GEN350	\$17.50
Ciclo 7	8 de agosto al 22 de agosto.	GEN1000	\$50.00
Ciclo 8	23 de agosto al 7 de noviembre.	GEN3000	\$150.00
Ciclo 9	8 de noviembre al 22 de noviembre.	GEN5000	-
Ciclo 10	23 de noviembre al 7 de diciembre.	GEN10K	-

Total a recibir por concepto de “Bono de Enfoque” \$302.50

Nota Adicional: En caso el Empresario Independiente IBO pierda el estado “Activo” durante un Ciclo de Negocio, el Bono de Enfoque se pierde automáticamente y no podrá cobrar comisión alguna referente al Bono de Enfoque al final de ese año. Además, si en caso el Empresario Independiente IBO recupera el estado “Activo” en los siguientes Ciclos de Negocio, no podrá volver a contabilizar Bono de Enfoque durante ese año en curso, por lo cual tendrá que esperar el primer Ciclo de Negocio del siguiente año para iniciar nuevamente la acumulación del Bono de Enfoque.

BONO VIAJE

El Bono Viaje - Experiencia de Conquista se realiza dos (2) veces al año para reconocer y premiar el esfuerzo y liderazgo de los Empresarios Independientes IBO; así como, para ayudar a elevar el contexto de cada Empresario Independiente IBO al ser parte de una experiencia de lujo nacional o internacional y poder recibir capacitaciones de los líderes más influyentes y de mayor resultado en Mined.

El primer Bono Viaje - Experiencia de Conquista se realizará en el mes de abril de cada año y para calificar el Empresario Independiente IBO deberá alcanzar el rango GEN3000 o superior como mínimo tres (3) Ciclos de Negocio consecutivos durante el periodo de calificación que comprende desde el Ciclo de Negocio que inicia el día 23 agosto hasta el Ciclo de Negocio que finaliza el día 22 de febrero.

El segundo Bono Viaje - Experiencia de Conquista se realizará en el mes de octubre de cada año y para calificar el Empresario Independiente IBO deberá alcanzar el rango GEN3000 o superior como mínimo tres (3) Ciclos de Negocio consecutivos durante el periodo de calificación que comprende desde el Ciclo de Negocio que inicia el día 23 febrero hasta el Ciclo de Negocio que finaliza el día 22 de agosto.

El "Bono Viaje" es para el Empresario Independiente IBO titular del código registrado en Mined (solo incluye Hospedaje, Alimentación y Capacitación).





BONO AUTO

Al calificar al rango GEN10000 como mínimo tres (3) Ciclos de Negocio consecutivos, recibirás el **Bono Auto Velocidad de Conquista** para adquirir un vehículo por un valor máximo de US\$ 25,000.00 (Veinticinco Mil y 00/100 Dólares Americanos) más el impuesto a la venta propio del país.

El bono es por un monto de US\$ 500.00 (Quinientos y 00/100 Dólares Americanos) más el impuesto y se pagará durante cincuenta (50) Ciclos de Negocio consecutivos. Para cobrarlo es requisito alcanzar al menos el rango GEN10000 como mínimo tres (3) Ciclos de Negocio consecutivos y mantenerlo durante todos los cincuenta (50) Ciclos de Negocio siguientes a la activación del bono. En caso de no cumplir con este requisito, pierdes el derecho a recibir el bono ese Ciclo de Negocio, siendo igual contabilizado como uno de los cincuenta (50) Ciclos de Negocio.

Condiciones adicionales:

- Como Empresario Independiente IBO calificado puedes solicitar a tu nombre un crédito vehicular o un leasing con cualquier entidad financiera del mercado.
- Mined entregará el Bono Auto cada Ciclo de Negocio como parte del pago regular de comisiones siempre y cuando el Empresario Independiente IBO califique al rango requerido (GEN10000).
- En caso el Empresario Independiente IBO desee adquirir un auto de mayor valor a US\$ 25,000.00 (Veinticinco Mil y 00/100 Dólares Americanos) más impuestos, el Empresario Independiente IBO deberá cubrir la diferencia.
- El auto que adquiera el Empresario Independiente IBO usando el Bono Auto, deberá llevar un sticker distintivo proporcionado por Mined mínimo durante los 50 Ciclos de Negocio del pago del bono.
- Para activar el Bono Auto en las comisiones regulares, el IBO deberá presentar la documentación del auto adquirido a su nombre para que Mined lo valide y empiece a pagar el bono durante los cincuenta (50) Ciclos de Negocio. El plazo otorgado al Empresario Independiente Mined para presentar los documentos es de seis (6) meses a partir de la calificación al Bono Auto.

BONO DEPARTAMENTO DE LUJO

Al calificar al rango GEN100K como mínimo tres (3) Ciclos de Negocio consecutivos, recibirás el **Bono Departamento de Lujo** para adquirir un departamento por un valor máximo de US\$ 250,000.00 (Doscientos Cincuenta Mil y 00/100 Dólares Americanos) más el impuesto a la venta propio del país. El bono es por un monto de US\$ 5,000.00 (Cinco Mil y 00/100 Dólares Americanos) más el impuesto y se pagará durante cincuenta (50) Ciclos de Negocio consecutivos. Para cobrarlo es requisito alcanzar al menos el rango GEN100K como mínimo tres (3) Ciclos de Negocio consecutivos y mantenerlo durante todos los cincuenta (50) Ciclos de Negocio siguientes a la activación del bono. En caso de no cumplir con este requisito, pierdes el derecho a recibir el bono ese Ciclo de Negocio, siendo igual contabilizado como uno de los cincuenta (50) Ciclos de Negocio.

Condiciones adicionales:

- Como Empresario Independiente IBO calificado puedes solicitar a tu nombre un crédito hipotecario con cualquier entidad financiera o inmobiliaria del mercado.
- Mined entregará el Bono Departamento cada Ciclo de Negocio como parte del pago regular comisiones.
- En caso el Empresario Independiente IBO desee adquirir un departamento de mayor valor a US\$ 250,000.00 (Doscientos Cincuenta Mil y 00/100 Dólares Americanos) más impuestos, el Empresario Independiente IBO deberá cubrir la diferencia.
- En el departamento que adquiera el Empresario Independiente IBO usando el Bono Departamento, deberá llevar un signo distintivo proporcionado por Mined mínimo durante los 50 Ciclos de Negocio del pago del bono.
- Para activar el Bono Departamento de Lujo en las comisiones regulares, el IBO deberá presentar la documentación del departamento adquirido a su nombre para que Mined lo valide y empiece a pagar el bono durante los cincuenta (50) Ciclos de Negocio.

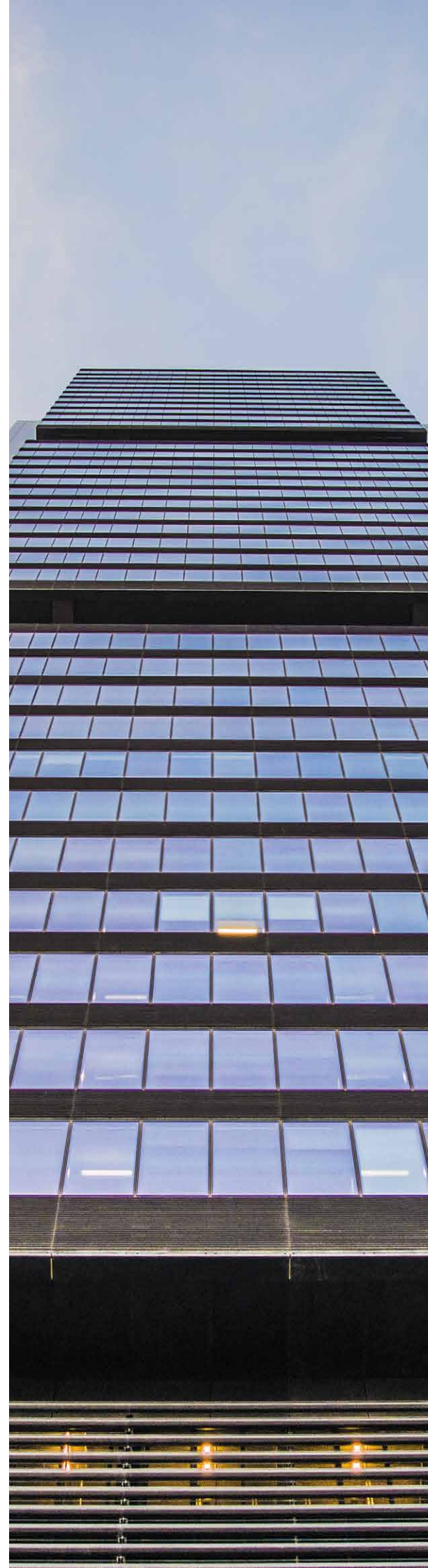

Descargo de responsabilidad

Las ganancias de un Empresario Independiente IBO dependen en 100% de sus habilidades, trabajo, esfuerzo, compromiso, liderazgo, capacidad de ventas y condiciones del mercado. Las bonificaciones y/o comisiones de Mined pueden variar. Para generar ingresos con la oportunidad de negocio Mined el Empresario Independiente IBO debe demostrar compromiso al trabajo duro. Mientras algunos Empresarios Independientes IBO pueden presentar resultados por encima del promedio, otros, pueden no ganar nada.

Existirán Empresario Independiente IBO que generen menos ganancia mientras que otros puedan generar altas ganancias. Mined no garantiza ningún nivel de ingreso ni de éxito a ningún Empresario Independiente IBO.

MINED

www.mined.world

